宮神楽3

R2.10 英囃子保存会

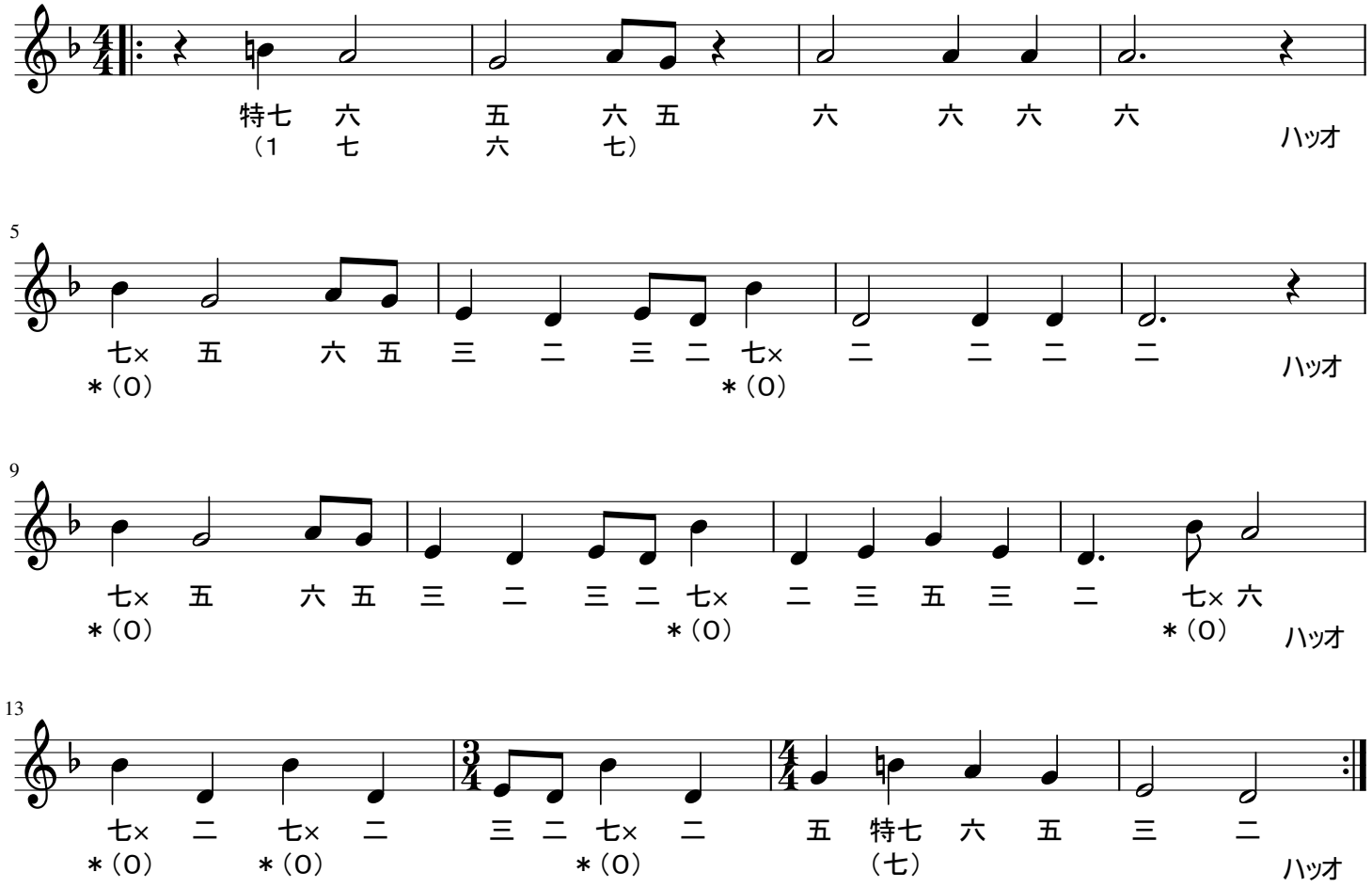

笛が1段目を吹き、ヨーイーハの掛声で始める
＊印部は「七×」「0」「特0」のどれで吹いても良い
1段目の（）部（1七六七）は録音されたいる音に合わせているが、この運指で吹く必要はない。